Press Note

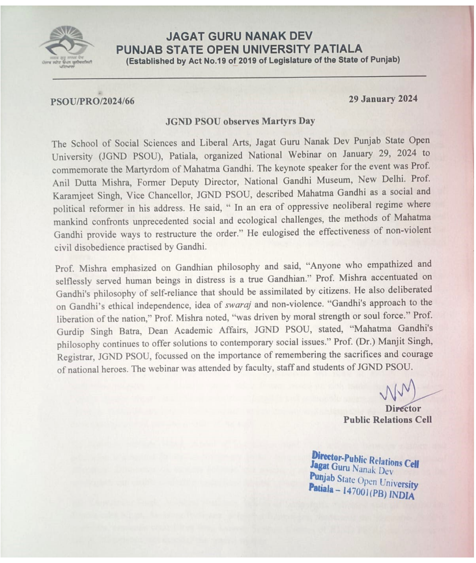

JAGAT GURU NANAK DEV
PUNJAB STATE OPEN UNIVERSITY PATIALA
(Established by Act No.19 of 2019 of Legislature of the State of Punjab)

PSOU/PRO/2024/66

29 January 2024

JGND PSOU observes Martyrs Day

The School of Social Sciences and Liberal Arts, Jagat Guru Nanak Dev Punjab State Open University (JGND PSOU), Patiala, organized National Webinar on January 29, 2024 to commemorate the Martyrdom of Mahatma Gandhi. The keynote speaker for the event was Prof. Anil Dutta Mishra, Former Deputy Director, National Gandhi Museum, New Delhi. Prof. Karamjeet Singh, Vice Chancellor, JGND PSOU, described Mahatma Gandhi as a social and political reformer in his address. He said, " In an era of oppressive neoliberal regime where mankind confronts unprecedented social and ecological challenges, the methods of Mahatma Gandhi provide ways to restructure the order." He eulogised the effectiveness of non-violent civil disobedience practised by Gandhi.

Prof. Mishra emphasized on Gandhian philosophy and said, "Anyone who empathized and selflessly served human beings in distress is a true Gandhian." Prof. Mishra accentuated on Gandhi's philosophy of self-reliance that should be assimilated by citizens. He also deliberated on Gandhi's ethical independence, idea of *swaraj* and non-violence. "Gandhi's approach to the liberation of the nation," Prof. Mishra noted, "was driven by moral strength or soul force." Prof. Gurdip Singh Batra, Dean Academic Affairs, JGND PSOU, stated, "Mahatma Gandhi's philosophy continues to offer solutions to contemporary social issues." Prof. (Dr.) Manjit Singh, Registrar, JGND PSOU, focussed on the importance of remembering the sacrifices and courage of national heroes. The webinar was attended by faculty, staff and students of JGND PSOU.

Director
Public Relations Cell

Director-Public Relations Cell
Jagat Guru Nanak Dev
Punjab State Open University
Patiala – 147001(PB) INDIA

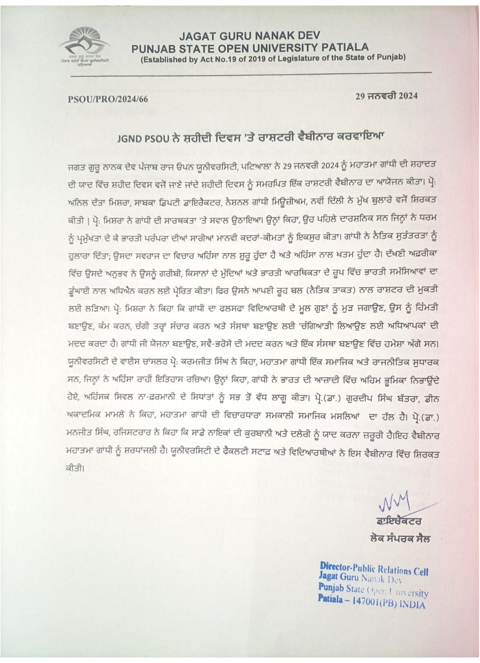

JAGAT GURU NANAK DEV
PUNJAB STATE OPEN UNIVERSITY PATIALA
(Established by Act No.19 of 2019 of Legislature of the State of Punjab)

PSOU/PRO/2024/66

29 ਜਨਵਰੀ 2024

JGND PSOU ਨੇ ਸ਼ਹੀਦੀ ਦਿਵਸ 'ਤੇ ਰਾਸ਼ਟਰੀ ਵੈਬੀਨਾਰ ਕਰਵਾਇਆ

ਜਗਤ ਗੁਰੂ ਨਾਨਕ ਦੇਵ ਪੰਜਾਬ ਰਾਜ ਓਪਨ ਯੂਨੀਵਰਸਿਟੀ, ਪਟਿਆਲਾ ਨੇ 29 ਜਨਵਰੀ 2024 ਨੂੰ ਮਹਾਤਮਾ ਗਾਂਧੀ ਦੀ ਸ਼ਹਾਦਤ ਦੀ ਯਾਦ ਵਿੱਚ ਸ਼ਹੀਦ ਦਿਵਸ ਵਜੋਂ ਜਾਣੇ ਜਾਂਦੇ ਸ਼ਹੀਦੀ ਦਿਵਸ ਨੂੰ ਸਮਰਪਿਤ ਇੱਕ ਰਾਸ਼ਟਰੀ ਵੈਬੀਨਾਰ ਦਾ ਆਯੋਜਨ ਕੀਤਾ। ਪ੍ਰੋ: ਅਨਿਲ ਦੱਤਾ ਮਿਸ਼ਰਾ, ਸਾਬਕਾ ਡਿਪਟੀ ਡਾਇਰੈਕਟਰ, ਨੈਸ਼ਨਲ ਗਾਂਧੀ ਮਿਊਜ਼ੀਅਮ, ਨਵੀਂ ਦਿੱਲੀ ਨੇ ਮੁੱਖ ਬੁਲਾਰੇ ਵਜੋਂ ਸ਼ਿਰਕਤ ਕੀਤੀ | ਪ੍ਰੋ: ਮਿਸ਼ਰਾ ਨੇ ਗਾਂਧੀ ਦੀ ਸਾਰਥਕਤਾ 'ਤੇ ਸਵਾਲ ਉਠਾਇਆ। ਉਨ੍ਹਾਂ ਕਿਹਾ, ਉਹ ਪਹਿਲੇ ਦਾਰਸ਼ਨਿਕ ਸਨ ਜਿਨ੍ਹਾਂ ਨੇ ਧਰਮ ਨੂੰ ਪ੍ਰਮੁੱਖਤਾ ਦੇ ਕੇ ਭਾਰਤੀ ਪਰੰਪਰਾ ਦੀਆਂ ਸਾਰੀਆਂ ਮਾਨਵੀ ਕਦਰਾਂ-ਕੀਮਤਾਂ ਨੂੰ ਇਕਸੁਰ ਕੀਤਾ। ਗਾਂਧੀ ਨੇ ਨੈਤਿਕ ਸੁਤੰਤਰਤਾ ਨੂੰ ਹੁਲਾਰਾ ਦਿੱਤਾ; ਉਸਦਾ ਸਵਰਾਜ ਦਾ ਵਿਚਾਰ ਅਹਿੰਸਾ ਨਾਲ ਸ਼ੁਰੂ ਹੁੰਦਾ ਹੈ ਅਤੇ ਅਹਿੰਸਾ ਨਾਲ ਖਤਮ ਹੁੰਦਾ ਹੈ। ਦੱਖਣੀ ਅਫ਼ਰੀਕਾ ਵਿੱਚ ਉਸਦੇ ਅਨੁਭਵ ਨੇ ਉਸਨੂੰ ਗਰੀਬੀ, ਕਿਸਾਨਾਂ ਦੇ ਮੁੱਦਿਆਂ ਅਤੇ ਭਾਰਤੀ ਆਰਥਿਕਤਾ ਦੇ ਰੂਪ ਵਿੱਚ ਭਾਰਤੀ ਸਮੱਸਿਆਵਾਂ ਦਾ ਡੂੰਘਾਈ ਨਾਲ ਅਧਿਐਨ ਕਰਨ ਲਈ ਪ੍ਰੇਰਿਤ ਕੀਤਾ। ਫਿਰ ਉਸਨੇ ਆਪਣੀ ਰੂਹ ਬਲ (ਨੈਤਿਕ ਤਾਕਤ) ਨਾਲ ਰਾਸ਼ਟਰ ਦੀ ਮੁਕਤੀ ਲਈ ਲੜਿਆ। ਪ੍ਰੋ: ਮਿਸ਼ਰਾ ਨੇ ਕਿਹਾ ਕਿ ਗਾਂਧੀ ਦਾ ਫਲਸਫਾ ਵਿਦਿਆਰਥੀ ਦੇ ਮੂਲ ਗੁਣਾਂ ਨੂੰ ਮੁੜ ਜਗਾਉਣ, ਉਸ ਨੂੰ ਹਿੰਮਤੀ ਬਣਾਉਣ, ਕੰਮ ਕਰਨ, ਚੰਗੀ ਤਰ੍ਹਾਂ ਸੰਚਾਰ ਕਰਨ ਅਤੇ ਸੰਸਥਾ ਬਣਾਉਣ ਲਈ 'ਚੰਗਿਆੜੀ' ਲਿਆਉਣ ਲਈ ਅਧਿਆਪਕਾਂ ਦੀ ਮਦਦ ਕਰਦਾ ਹੈ। ਗਾਂਧੀ ਜੀ ਯੋਜਨਾ ਬਣਾਉਣ, ਸਵੈ-ਭਰੋਸੇ ਦੀ ਮਦਦ ਕਰਨ ਅਤੇ ਇੱਕ ਸੰਸਥਾ ਬਣਾਉਣ ਵਿੱਚ ਹਮੇਸ਼ਾ ਅੱਗੇ ਸਨ। ਯੂਨੀਵਰਸਿਟੀ ਦੇ ਵਾਈਸ ਚਾਂਸਲਰ ਪ੍ਰੋ: ਕਰਮਜੀਤ ਸਿੰਘ ਨੇ ਕਿਹਾ, ਮਹਾਤਮਾ ਗਾਂਧੀ ਇੱਕ ਸਮਾਜਿਕ ਅਤੇ ਰਾਜਨੀਤਿਕ ਸੁਧਾਰਕ ਸਨ, ਜਿਨ੍ਹਾਂ ਨੇ ਅਹਿੰਸਾ ਰਾਹੀਂ ਇਤਿਹਾਸ ਰਚਿਆ। ਉਨ੍ਹਾਂ ਕਿਹਾ, ਗਾਂਧੀ ਨੇ ਭਾਰਤ ਦੀ ਆਜ਼ਾਦੀ ਵਿੱਚ ਅਹਿਮ ਭੂਮਿਕਾ ਨਿਭਾਉਂਦੇ ਹੋਏ, ਅਹਿੰਸਕ ਸਿਵਲ ਨਾ-ਫ਼ਰਮਾਨੀ ਦੇ ਸਿਧਾਂਤਾਂ ਨੂੰ ਸਭ ਤੋਂ ਵੱਧ ਲਾਗੂ ਕੀਤਾ। ਪ੍ਰੋ.(ਡਾ.) ਗੁਰਦੀਪ ਸਿੰਘ ਬੱਤਰਾ, ਡੀਨ ਅਕਾਦਮਿਕ ਮਾਮਲੇ ਨੇ ਕਿਹਾ, ਮਹਾਤਮਾ ਗਾਂਧੀ ਦੀ ਵਿਚਾਰਧਾਰਾ ਸਮਕਾਲੀ ਸਮਾਜਿਕ ਮਸਲਿਆਂ ਦਾ ਹੱਲ ਹੈ। ਪ੍ਰੋ.(ਡਾ.) ਮਨਜੀਤ ਸਿੰਘ, ਰਜਿਸਟਰਾਰ ਨੇ ਕਿਹਾ ਕਿ ਸਾਡੇ ਨਾਇਕਾਂ ਦੀ ਕੁਰਬਾਨੀ ਅਤੇ ਦਲੇਰੀ ਨੂੰ ਯਾਦ ਕਰਨਾ ਜ਼ਰੂਰੀ ਹੈ।ਇਹ ਵੈਬੀਨਾਰ ਮਹਾਤਮਾ ਗਾਂਧੀ ਨੂੰ ਸ਼ਰਧਾਂਜਲੀ ਹੈ। ਯੂਨੀਵਰਸਿਟੀ ਦੇ ਫੈਕਲਟੀ ਸਟਾਫ਼ ਅਤੇ ਵਿਦਿਆਰਥੀਆਂ ਨੇ ਇਸ ਵੈਬੀਨਾਰ ਵਿੱਚ ਸ਼ਿਰਕਤ ਕੀਤੀ।

ਡਾਇਰੈਕਟਰ
ਲੋਕ ਸੰਪਰਕ ਸੈਲ

Director-Public Relations Cell
Jagat Guru Nanak Dev
Punjab State Open University
Patiala – 147001(PB) INDIA

News Clips

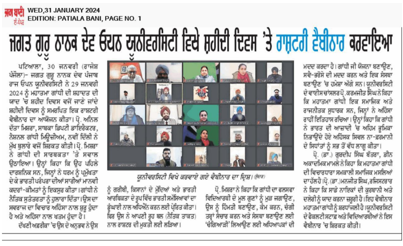

WED,31 JANUARY 2024
EDITION: PATIALA BANI, PAGE NO. 1

ਜਗਤ ਗੁਰੂ ਨਾਨਕ ਦੇਵ ਓਪਨ ਯੂਨੀਵਰਸਿਟੀ ਵਿਖੇ ਸ਼ਹੀਦੀ ਦਿਵਸ 'ਤੇ ਰਾਸ਼ਟਰੀ ਵੈਬੀਨਾਰ ਕਰਵਾਇਆ

ਯੂਨੀਵਰਸਿਟੀ ਵਿਖੇ ਕਰਵਾਏ ਗਏ ਵੈਬੀਨਾਰ ਦਾ ਦ੍ਰਿਸ਼। (ਸੁੰਦਰ)

ਪਟਿਆਲਾ, 30 ਜਨਵਰੀ (ਰਾਜੇਸ਼ ਪੰਜੌਲਾ)- ਜਗਤ ਗੁਰੂ ਨਾਨਕ ਦੇਵ ਪੰਜਾਬ ਰਾਜ ਓਪਨ ਯੂਨੀਵਰਸਿਟੀ ਨੇ 29 ਜਨਵਰੀ 2024 ਨੂੰ ਮਹਾਤਮਾ ਗਾਂਧੀ ਦੀ ਸ਼ਹਾਦਤ ਦੀ ਯਾਦ 'ਚ ਸ਼ਹੀਦ ਦਿਵਸ ਵਜੋਂ ਜਾਣੇ ਜਾਂਦੇ ਸ਼ਹੀਦੀ ਦਿਵਸ ਨੂੰ ਸਮਰਪਿਤ ਇਕ ਰਾਸ਼ਟਰੀ ਵੈਬੀਨਾਰ ਦਾ ਆਯੋਜਨ ਕੀਤਾ। ਪ੍ਰੋ. ਅਨਿਲ ਦੱਤਾ ਮਿਸ਼ਰਾ, ਸਾਬਕਾ ਡਿਪਟੀ ਡਾਇਰੈਕਟਰ, ਨੈਸ਼ਨਲ ਗਾਂਧੀ ਮਿਊਜ਼ੀਅਮ, ਨਵੀਂ ਦਿੱਲੀ ਨੇ ਮੁੱਖ ਬੁਲਾਰੇ ਵਜੋਂ ਸ਼ਿਰਕਤ ਕੀਤੀ। ਪ੍ਰੋ. ਮਿਸ਼ਰਾ ਨੇ ਗਾਂਧੀ ਦੀ ਸਾਰਥਕਤਾ 'ਤੇ ਸਵਾਲ ਉਠਾਇਆ। ਉਨ੍ਹਾਂ ਕਿਹਾ ਕਿ ਉਹ ਪਹਿਲੇ ਦਾਰਸ਼ਨਿਕ ਸਨ, ਜਿਨ੍ਹਾਂ ਨੇ ਧਰਮ ਨੂੰ ਪ੍ਰਮੁੱਖਤਾ ਦੇ ਕੇ ਭਾਰਤੀ ਪਰੰਪਰਾ ਦੀਆਂ ਸਾਰੀਆਂ ਮਾਨਵੀ ਕਦਰਾਂ-ਕੀਮਤਾਂ ਨੂੰ ਇਕਸੁਰ ਕੀਤਾ। ਗਾਂਧੀ ਨੇ ਨੈਤਿਕ ਸੁਤੰਤਰਤਾ ਨੂੰ ਹੁਲਾਰਾ ਦਿੱਤਾ। ਉਸ ਦਾ ਸਵਰਾਜ ਦਾ ਵਿਚਾਰ ਅਹਿੰਸਾ ਨਾਲ ਸ਼ੁਰੂ ਹੁੰਦਾ ਹੈ ਅਤੇ ਅਹਿੰਸਾ ਨਾਲ ਖਤਮ ਹੁੰਦਾ ਹੈ।

ਦੱਖਣੀ ਅਫ਼ਰੀਕਾ 'ਚ ਉਸ ਦੇ ਅਨੁਭਵ ਨੇ ਉਸ ਨੂੰ ਗਰੀਬੀ, ਕਿਸਾਨਾਂ ਦੇ ਮੁੱਦਿਆਂ ਅਤੇ ਭਾਰਤੀ ਆਰਥਿਕਤਾ ਦੇ ਰੂਪ ਵਿੱਚ ਭਾਰਤੀ ਸਮੱਸਿਆਵਾਂ ਦਾ ਡੂੰਘਾਈ ਨਾਲ ਅਧਿਐਨ ਕਰਨ ਲਈ ਪ੍ਰੇਰਿਤ ਕੀਤਾ। ਫਿਰ ਉਸ ਨੇ ਆਪਣੀ ਰੂਹ ਬਲ (ਨੈਤਿਕ ਤਾਕਤ) ਨਾਲ ਰਾਸ਼ਟਰ ਦੀ ਮੁਕਤੀ ਲਈ ਲੜਿਆ।

ਪ੍ਰੋ. ਮਿਸ਼ਰਾ ਨੇ ਕਿਹਾ ਕਿ ਗਾਂਧੀ ਦਾ ਫਲਸਫਾ ਵਿਦਿਆਰਥੀ ਦੇ ਮੂਲ ਗੁਣਾਂ ਨੂੰ ਮੁੜ ਜਗਾਉਣ, ਉਸ ਨੂੰ ਹਿੰਮਤੀ ਬਣਾਉਣ, ਕੰਮ ਕਰਨ, ਚੰਗੀ ਤਰ੍ਹਾਂ ਸੰਚਾਰ ਕਰਨ ਅਤੇ ਸੰਸਥਾ ਬਣਾਉਣ ਲਈ 'ਚੰਗਿਆੜੀ' ਲਿਆਉਣ ਲਈ ਅਧਿਆਪਕਾਂ ਦੀ ਮਦਦ ਕਰਦਾ ਹੈ। ਗਾਂਧੀ ਜੀ ਯੋਜਨਾ ਬਣਾਉਣ, ਸਵੈ-ਭਰੋਸੇ ਦੀ ਮਦਦ ਕਰਨ ਅਤੇ ਇਕ ਸੰਸਥਾ ਬਣਾਉਣ 'ਚ ਹਮੇਸ਼ਾ ਅੱਗੇ ਸਨ। ਯੂਨੀਵਰਸਿਟੀ ਦੇ ਵਾਈਸ ਚਾਂਸਲਰ ਪ੍ਰੋ. ਕਰਮਜੀਤ ਸਿੰਘ ਨੇ ਕਿਹਾ ਕਿ ਮਹਾਤਮਾ ਗਾਂਧੀ ਇਕ ਸਮਾਜਿਕ ਅਤੇ ਰਾਜਨੀਤਕ ਸੁਧਾਰਕ ਸਨ, ਜਿਨ੍ਹਾਂ ਨੇ ਅਹਿੰਸਾ ਰਾਹੀਂ ਇਤਿਹਾਸ ਰਚਿਆ। ਉਨ੍ਹਾਂ ਕਿਹਾ ਕਿ ਗਾਂਧੀ ਨੇ ਭਾਰਤ ਦੀ ਆਜ਼ਾਦੀ 'ਚ ਅਹਿਮ ਭੂਮਿਕਾ ਨਿਭਾਉਂਦੇ ਹੋਏ ਅਹਿੰਸਕ ਸਿਵਲ ਨਾ-ਫ਼ਰਮਾਨੀ ਦੇ ਸਿਧਾਂਤਾਂ ਨੂੰ ਸਭ ਤੋਂ ਵੱਧ ਲਾਗੂ ਕੀਤਾ।

ਪ੍ਰੋ. (ਡਾ.) ਗੁਰਦੀਪ ਸਿੰਘ ਬੱਤਰਾ, ਡੀਨ ਅਕਾਦਮਿਕ ਮਾਮਲੇ ਨੇ ਕਿਹਾ ਕਿ ਮਹਾਤਮਾ ਗਾਂਧੀ ਦੀ ਵਿਚਾਰਧਾਰਾ ਸਮਕਾਲੀ ਸਮਾਜਿਕ ਮਸਲਿਆਂ ਦਾ ਹੱਲ ਹੈ। ਪ੍ਰੋ. (ਡਾ.) ਮਨਜੀਤ ਸਿੰਘ, ਰਜਿਸਟਰਾਰ ਨੇ ਕਿਹਾ ਕਿ ਸਾਡੇ ਨਾਇਕਾਂ ਦੀ ਕੁਰਬਾਨੀ ਅਤੇ ਦਲੇਰੀ ਨੂੰ ਯਾਦ ਕਰਨਾ ਜ਼ਰੂਰੀ ਹੈ। ਇਹ ਵੈਬੀਨਾਰ ਮਹਾਤਮਾ ਗਾਂਧੀ ਨੂੰ ਸ਼ਰਧਾਂਜਲੀ ਹੈ। ਯੂਨੀਵਰਸਿਟੀ ਦੇ ਫੈਕਲਟੀ ਸਟਾਫ਼ ਅਤੇ ਵਿਦਿਆਰਥੀਆਂ ਨੇ ਇਸ ਵੈਬੀਨਾਰ 'ਚ ਸ਼ਿਰਕਤ ਕੀਤੀ।

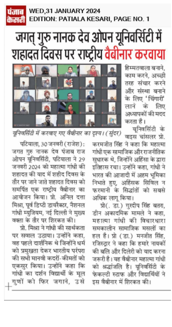

WED,31 JANUARY 2024
EDITION: PATIALA KESARI, PAGE NO. 1

जगत् गुरु नानक देव ओपन यूनिवर्सिटी में शहादत दिवस पर राष्ट्रीय वैबीनार करवाया

यूनिवर्सिटी में करवाए गए वैबीनार का दृश्य। (सुंदर)

पटियाला, 30 जनवरी (राजेश): जगत गुरु नानक देव पंजाब राज ओपन यूनिवर्सिटी, पटियाला ने 29 जनवरी 2024 को महात्मा गांधी की शहादत की याद में शहीद दिवस के तौर पर जाने जाते शहादत दिवस को समर्पित एक राष्ट्रीय वैबीनार का आयोजन किया। प्रो. अनिल दत्ता मिश्रा, पूर्व डिप्टी डायरैक्टर, नैशनल गांधी म्युजियम, नई दिल्ली ने मुख्य वक्ता के तौर पर शिरकत की।

प्रो. मिश्रा ने गांधी की सार्थकता पर सवाल उठाया। उन्होंने कहा, वह पहले दार्शनिक थे जिन्होंने धर्म को प्रमुखता देकर भारतीय परंपरा की सभी मानवी कदरों-कीमतों को एकसुर किया। उन्होंने कहा कि गांधी का दर्शन विद्यार्थी के मूल गुणों को फिर जगाने, उसे हिम्मतवाला बनाने, काम करने, अच्छी तरह संचार करने और संस्था बनाने के लिए 'चिंगारी' लाने के लिए अध्यापकों की मदद करता है।

यूनिवर्सिटी के वाइस चांसलर प्रो. करमजीत सिंह ने कहा कि महात्मा गांधी एक सामाजिक और राजनीतिक सुधारक थे, जिन्होंने अहिंसा के द्वारा इतिहास रचा। उन्होंने कहा, गांधी ने भारत की आजादी में अहम भूमिका निभाते हुए, अहिंसक सिविल न फरमानी के सिद्धांतों को सबसे अधिक लागू किया।

प्रो(. डा.) गुरदीप सिंह बतरा, डीन अकादमिक मामले ने कहा, महात्मा गांधी की विचारधारा समकालीन सामाजिक मसलों का हल है। प्रो (डा.) मनजीत सिंह, रजिस्ट्रार ने कहा कि हमारे नायकों की बलि और दिलेरी को याद करना जरूरी है। यह वैबीनार महात्मा गांधी को श्रद्धांजलि है। यूनिवर्सिटी के फेकल्टी स्टाफ और विद्यार्थियों ने इस वैबीनार में शिरकत की।

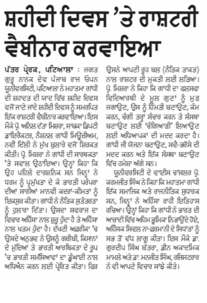

ਸ਼ਹੀਦੀ ਦਿਵਸ 'ਤੇ ਰਾਸ਼ਟਰੀ ਵੈਬੀਨਾਰ ਕਰਵਾਇਆ

ਪੱਤਰ ਪ੍ਰੇਰਕ, ਪਟਿਆਲਾ : ਜਗਤ ਗੁਰੂ ਨਾਨਕ ਦੇਵ ਪੰਜਾਬ ਰਾਜ ਓਪਨ ਯੂਨੀਵਰਸਿਟੀ, ਪਟਿਆਲਾ ਨੇ ਮਹਾਤਮਾ ਗਾਂਧੀ ਦੀ ਸ਼ਹਾਦਤ ਦੀ ਯਾਦ ਵਿੱਚ ਸ਼ਹੀਦ ਦਿਵਸ ਵਜੋਂ ਜਾਣੇ ਜਾਂਦੇ ਸ਼ਹੀਦੀ ਦਿਵਸ ਨੂੰ ਸਮਰਪਿਤ ਇੱਕ ਰਾਸ਼ਟਰੀ ਵੈਬੀਨਾਰ ਕਰਵਾਇਆ। ਇਸ ਮੌਕੇ ਪ੍ਰੋ. ਅਨਿਲ ਦੱਤਾ ਮਿਸ਼ਰਾ, ਸਾਬਕਾ ਡਿਪਟੀ ਡਾਇਰੈਕਟਰ, ਨੈਸ਼ਨਲ ਗਾਂਧੀ ਮਿਊਜ਼ੀਅਮ, ਨਵੀਂ ਦਿੱਲੀ ਨੇ ਮੁੱਖ ਬੁਲਾਰੇ ਵਜੋਂ ਸ਼ਿਰਕਤ ਕੀਤੀ। ਪ੍ਰੋ. ਮਿਸ਼ਰਾ ਨੇ ਗਾਂਧੀ ਦੀ ਸਾਰਥਕਤਾ 'ਤੇ ਸਵਾਲ ਉਠਾਇਆ। ਉਨ੍ਹਾਂ ਕਿਹਾ ਕਿ ਉਹ ਪਹਿਲੇ ਦਾਰਸ਼ਨਿਕ ਸਨ ਜਿਨ੍ਹਾਂ ਨੇ ਧਰਮ ਨੂੰ ਪ੍ਰਮੁੱਖਤਾ ਦੇ ਕੇ ਭਾਰਤੀ ਪਰੰਪਰਾ ਦੀਆਂ ਸਾਰੀਆਂ ਮਾਨਵੀ ਕਦਰਾਂ-ਕੀਮਤਾਂ ਨੂੰ ਇਕਸੁਰ ਕੀਤਾ। ਗਾਂਧੀ ਨੇ ਨੈਤਿਕ ਸੁਤੰਤਰਤਾ ਨੂੰ ਹੁਲਾਰਾ ਦਿੱਤਾ। ਉਸਦਾ ਸਵਰਾਜ ਦਾ ਵਿਚਾਰ ਅਹਿੰਸਾ ਨਾਲ ਸ਼ੁਰੂ ਹੁੰਦਾ ਹੈ ਤੇ ਅਹਿੰਸਾ ਨਾਲ ਖਤਮ ਹੁੰਦਾ ਹੈ। ਦੱਖਣੀ ਅਫ਼ਰੀਕਾ 'ਚ ਉਸਦੇ ਅਨੁਭਵ ਨੇ ਉਸਨੂੰ ਗਰੀਬੀ, ਕਿਸਾਨਾਂ ਦੇ ਮੁੱਦਿਆਂ ਤੇ ਭਾਰਤੀ ਆਰਥਿਕਤਾ ਦੇ ਰੂਪ 'ਚ ਭਾਰਤੀ ਸਮੱਸਿਆਵਾਂ ਦਾ ਡੂੰਘਾਈ ਨਾਲ ਅਧਿਐਨ ਕਰਨ ਲਈ ਪ੍ਰੇਰਿਤ ਕੀਤਾ। ਫਿਰ ਉਸਨੇ ਆਪਣੀ ਰੂਹ ਬਲ (ਨੈਤਿਕ ਤਾਕਤ) ਨਾਲ ਰਾਸ਼ਟਰ ਦੀ ਮੁਕਤੀ ਲਈ ਲੜਿਆ। ਪ੍ਰੋ. ਮਿਸ਼ਰਾ ਨੇ ਕਿਹਾ ਕਿ ਗਾਂਧੀ ਦਾ ਫਲਸਫਾ ਵਿਦਿਆਰਥੀ ਦੇ ਮੂਲ ਗੁਣਾਂ ਨੂੰ ਮੁੜ ਜਗਾਉਣ, ਉਸ ਨੂੰ ਹਿੰਮਤੀ ਬਣਾਉਣ, ਕੰਮ ਕਰਨ, ਚੰਗੀ ਤਰ੍ਹਾਂ ਸੰਚਾਰ ਕਰਨ ਤੇ ਸੰਸਥਾ ਬਣਾਉਣ ਲਈ 'ਚੰਗਿਆੜੀ' ਲਿਆਉਣ ਲਈ ਅਧਿਆਪਕਾਂ ਦੀ ਮਦਦ ਕਰਦਾ ਹੈ। ਗਾਂਧੀ ਜੀ ਯੋਜਨਾ ਬਣਾਉਣ, ਸਵੈ-ਭਰੋਸੇ ਦੀ ਮਦਦ ਕਰਨ ਅਤੇ ਇੱਕ ਸੰਸਥਾ ਬਣਾਉਣ ਵਿੱਚ ਹਮੇਸ਼ਾ ਅੱਗੇ ਸਨ।

ਯੂਨੀਵਰਸਿਟੀ ਦੇ ਵਾਈਸ ਚਾਂਸਲਰ ਪ੍ਰੋ. ਕਰਮਜੀਤ ਸਿੰਘ ਨੇ ਕਿਹਾ ਕਿ ਮਹਾਤਮਾ ਗਾਂਧੀ ਇੱਕ ਸਮਾਜਿਕ ਅਤੇ ਰਾਜਨੀਤਿਕ ਸੁਧਾਰਕ ਸਨ, ਜਿਨ੍ਹਾਂ ਨੇ ਅਹਿੰਸਾ ਰਾਹੀਂ ਇਤਿਹਾਸ ਰਚਿਆ। ਉਨ੍ਹਾਂ ਕਿਹਾ ਕਿ ਗਾਂਧੀ ਨੇ ਭਾਰਤ ਦੀ ਆਜ਼ਾਦੀ ਵਿੱਚ ਅਹਿਮ ਭੂਮਿਕਾ ਨਿਭਾਉਂਦੇ ਹੋਏ, ਅਹਿੰਸਕ ਸਿਵਲ ਨਾ-ਫ਼ਰਮਾਨੀ ਦੇ ਸਿਧਾਂਤਾਂ ਨੂੰ ਸਭ ਤੋਂ ਵੱਧ ਲਾਗੂ ਕੀਤਾ। ਇਸ ਮੌਕੇ ਡਾ. ਗੁਰਦੀਪ ਸਿੰਘ ਬੱਤਰਾ, ਡੀਨ ਅਕਾਦਮਿਕ ਮਾਮਲੇ ਅਤੇ ਡਾ. ਮਨਜੀਤ ਸਿੰਘ, ਰਜਿਸਟਰਾਰ ਨੇ ਵੀ ਆਪਣੇ ਵਿਚਾਰ ਸਾਂਝੇ ਕੀਤੇ।

Pictures

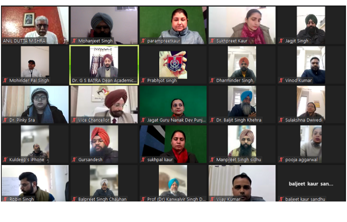

ANIL DUTTA MISHRA
Mohanjeet Singh
parampreetkaur
Sukhpreet Kaur
Jagjit Singh
Mohinder Pal Singh
Dr. G S BATRA Dean Academic...
Prabhjot singh
Dharminder Singh
Vinod Kumar
Dr. Pinky Sra
Vice Chancellor
Jagat Guru Nanak Dev Punj...
Dr. Baljit Singh Khehra
Sulakshna Dwivedi
Kuldeep's iPhone
Gursandesh
sukhpal kaur
Manpreet Singh sidhu
pooja aggarwal
Robin Singh
Balpreet Singh Chauhan
Prof (Dr) Kanwalvir Singh D...
Vijay Kumar
baljeet kaur san...
baljeet kaur sandhu

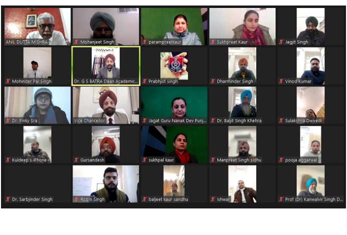

ANIL DUTTA MISHRA
Mohanjeet Singh
parampreetkaur
Sukhpreet Kaur
Jagjit Singh
Mohinder Pal Singh
Dr. G S BATRA Dean Academic...
Prabhjot singh
Dharminder Singh
Vinod Kumar
Dr. Pinky Sra
Vice Chancellor
Jagat Guru Nanak Dev Punj...
Dr. Baljit Singh Khehra
Sulakshna Dwivedi
Kuldeep's iPhone
Gursandesh
sukhpal kaur
Manpreet Singh sidhu
pooja aggarwal
Dr. Sarbjinder Singh
Robin Singh
baljeet kaur sandhu
Ishwar
Prof (Dr) Kanwalvir Singh D...

Links

https://www.instagram.com/p/C2rSSWSPE7r/?img_index=1

https://www.instagram.com/p/C2xcfQsPmMf/?img_index=1

https://www.facebook.com/photo/?fbid=122153908772031399&set=pcb.122153908946031399

https://www.facebook.com/photo/?fbid=122154474194031399&set=pcb.122154474404031399