Press Note

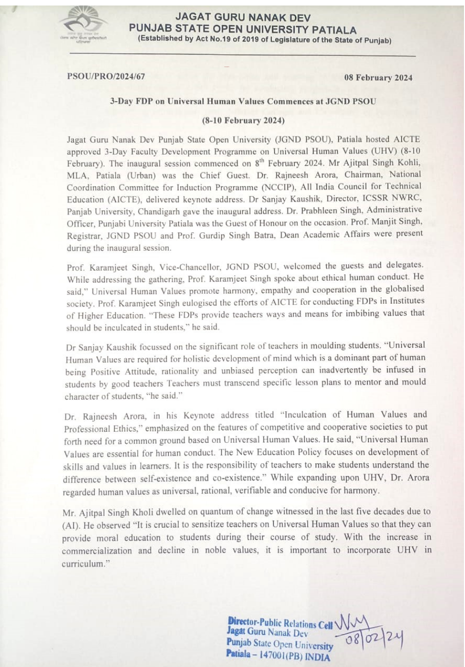

JAGAT GURU NANAK DEV
PUNJAB STATE OPEN UNIVERSITY PATIALA
(Established by Act No.19 of 2019 of Legislature of the State of Punjab)

PSOU/PRO/2024/67

08 February 2024

3-Day FDP on Universal Human Values Commences at JGND PSOU

(8-10 February 2024)

Jagat Guru Nanak Dev Punjab State Open University (JGND PSOU), Patiala hosted AICTE approved 3-Day Faculty Development Programme on Universal Human Values (UHV) (8-10 February). The inaugural session commenced on 8th February 2024. Mr Ajitpal Singh Kohli, MLA, Patiala (Urban) was the Chief Guest. Dr. Rajneesh Arora, Chairman, National Coordination Committee for Induction Programme (NCCIP), All India Council for Technical Education (AICTE), delivered keynote address. Dr Sanjay Kaushik, Director, ICSSR NWRC, Panjab University, Chandigarh gave the inaugural address. Dr. Prabhleen Singh, Administrative Officer, Punjabi University Patiala was the Guest of Honour on the occasion. Prof. Manjit Singh, Registrar, JGND PSOU and Prof. Gurdip Singh Batra, Dean Academic Affairs were present during the inaugural session.

Prof. Karamjeet Singh, Vice-Chancellor, JGND PSOU, welcomed the guests and delegates. While addressing the gathering, Prof. Karamjeet Singh spoke about ethical human conduct. He said," Universal Human Values promote harmony, empathy and cooperation in the globalised society. Prof. Karamjeet Singh eulogised the efforts of AICTE for conducting FDPs in Institutes of Higher Education. "These FDPs provide teachers ways and means for imbibing values that should be inculcated in students," he said.

Dr Sanjay Kaushik focussed on the significant role of teachers in moulding students. "Universal Human Values are required for holistic development of mind which is a dominant part of human being Positive Attitude, rationality and unbiased perception can inadvertently be infused in students by good teachers Teachers must transcend specific lesson plans to mentor and mould character of students, "he said."

Dr. Rajneesh Arora, in his Keynote address titled "Inculcation of Human Values and Professional Ethics," emphasized on the features of competitive and cooperative societies to put forth need for a common ground based on Universal Human Values. He said, "Universal Human Values are essential for human conduct. The New Education Policy focuses on development of skills and values in learners. It is the responsibility of teachers to make students understand the difference between self-existence and co-existence." While expanding upon UHV, Dr. Arora regarded human values as universal, rational, verifiable and conducive for harmony.

Mr. Ajitpal Singh Kholi dwelled on quantum of change witnessed in the last five decades due to (AI). He observed "It is crucial to sensitize teachers on Universal Human Values so that they can provide moral education to students during their course of study. With the increase in commercialization and decline in noble values, it is important to incorporate UHV in curriculum."

Director-Public Relations Cell
Jagat Guru Nanak Dev
Punjab State Open University
Patiala – 147001(PB) INDIA

08/02/24

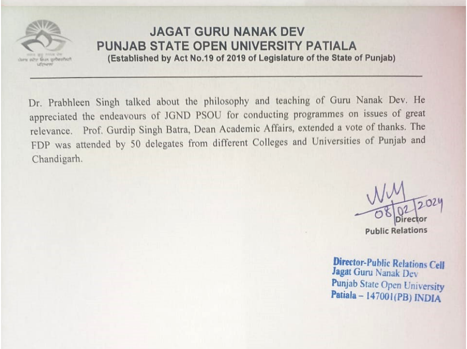

JAGAT GURU NANAK DEV
PUNJAB STATE OPEN UNIVERSITY PATIALA
(Established by Act No.19 of 2019 of Legislature of the State of Punjab)

Dr. Prabhleen Singh talked about the philosophy and teaching of Guru Nanak Dev. He appreciated the endeavours of JGND PSOU for conducting programmes on issues of great relevance. Prof. Gurdip Singh Batra, Dean Academic Affairs, extended a vote of thanks. The FDP was attended by 50 delegates from different Colleges and Universities of Punjab and Chandigarh.

08/02/2024
Director
Public Relations

Director-Public Relations Cell
Jagat Guru Nanak Dev
Punjab State Open University
Patiala – 147001(PB) INDIA

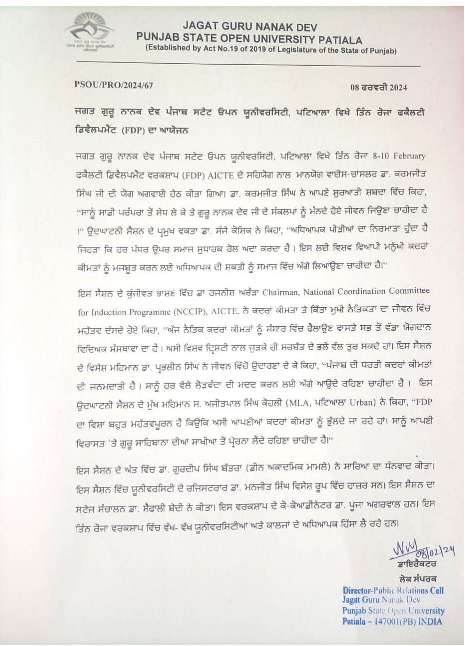

JAGAT GURU NANAK DEV
PUNJAB STATE OPEN UNIVERSITY PATIALA
(Established by Act No.19 of 2019 of Legislature of the State of Punjab)

PSOU/PRO/2024/67

08 ਫਰਵਰੀ 2024

ਜਗਤ ਗੁਰੂ ਨਾਨਕ ਦੇਵ ਪੰਜਾਬ ਸਟੇਟ ਓਪਨ ਯੂਨੀਵਰਸਿਟੀ, ਪਟਿਆਲਾ ਵਿਖੇ ਤਿੰਨ ਰੋਜ਼ਾ ਫਕੈਲਟੀ ਡਿਵੈਲਪਮੈਂਟ (FDP) ਦਾ ਆਯੋਜਨ

ਜਗਤ ਗੁਰੂ ਨਾਨਕ ਦੇਵ ਪੰਜਾਬ ਸਟੇਟ ਓਪਨ ਯੂਨੀਵਰਸਿਟੀ, ਪਟਿਆਲਾ ਵਿਖੇ ਤਿੰਨ ਰੋਜ਼ਾ 8-10 February ਫਕੈਲਟੀ ਡਿਵੈਲਪਮੈਂਟ ਵਰਕਸ਼ਾਪ (FDP) AICTE ਦੇ ਸਹਿਯੋਗ ਨਾਲ ਮਾਨਯੋਗ ਵਾਈਸ-ਚਾਂਸਲਰ ਡਾ. ਕਰਮਜੀਤ ਸਿੰਘ ਜੀ ਦੀ ਯੋਗ ਅਗਵਾਈ ਹੇਠ ਕੀਤਾ ਗਿਆ। ਡਾ. ਕਰਮਜੀਤ ਸਿੰਘ ਨੇ ਆਪਣੇ ਸ਼ੁਰਆਤੀ ਸ਼ਬਦਾ ਵਿੱਚ ਕਿਹਾ, "ਸਾਨੂੰ ਸਾਡੀ ਪਰੰਪਰਾ ਤੋਂ ਸੇਧ ਲੇ ਕੇ ਤੇ ਗੁਰੂ ਨਾਨਕ ਦੇਵ ਜੀ ਦੇ ਸੰਕਲਪਾਂ ਨੂੰ ਮੰਨਦੇ ਹੋਏ ਜੀਵਨ ਜਿਉਣਾ ਚਾਹੀਦਾ ਹੈ।" ਉਦਘਾਟਨੀ ਸੈਸ਼ਨ ਦੇ ਪ੍ਰਮੁਖ ਵਕਤਾ ਡਾ. ਸੰਜੇ ਕੋਸ਼ਿਕ ਨੇ ਕਿਹਾ, "ਅਧਿਆਪਕ ਪੀੜੀਆਂ ਦਾ ਨਿਰਮਾਤਾ ਹੁੰਦਾ ਹੈ ਜਿਹੜਾ ਕਿ ਹਰ ਪੱਧਰ ਉਪਰ ਸਮਾਜ ਸੁਧਾਰਕ ਰੋਲ ਅਦਾ ਕਰਦਾ ਹੈ। ਇਸ ਲਈ ਵਿਸ਼ਵ ਵਿਆਪੀ ਮਨੁੱਖੀ ਕਦਰਾਂ ਕੀਮਤਾਂ ਨੂੰ ਮਜਬੂਤ ਕਰਨ ਲਈ ਅਧਿਆਪਕ ਦੀ ਸ਼ਕਤੀ ਨੂੰ ਸਮਾਜ ਵਿੱਚ ਅੱਗੇ ਲਿਆਉਣਾ ਚਾਹੀਦਾ ਹੈ।"

ਇਸ ਸੈਸ਼ਨ ਦੇ ਕੁੰਜੀਵਤ ਭਾਸ਼ਣ ਵਿੱਚ ਡਾ ਰਜਨੀਸ਼ ਅਰੋੜਾ Chairman, National Coordination Committee for Induction Programme (NCCIP), AICTE, ਨੇ ਕਦਰਾਂ ਕੀਮਤਾ ਤੇ ਕਿੱਤਾ ਮੁਖੀ ਨੈਤਿਕਤਾ ਦਾ ਜੀਵਨ ਵਿੱਚ ਮਹੱਤਵ ਦੱਸਦੇ ਹੋਏ ਕਿਹਾ, "ਅੱਜ ਨੈਤਿਕ ਕਦਰਾਂ ਕੀਮਤਾਂ ਨੂੰ ਸੰਸਾਰ ਵਿੱਚ ਫੈਲਾਉਣ ਵਾਸਤੇ ਸਭ ਤੋਂ ਵੱਡਾ ਯੋਗਦਾਨ ਵਿਦਿਅਕ ਸੰਸਥਾਵਾ ਦਾ ਹੈ। ਅਸੀ ਵਿਸ਼ਵ ਦ੍ਰਿਸ਼ਟੀ ਨਾਲ ਜੁੜਕੇ ਹੀ ਸਰਬੱਤ ਦੇ ਭਲੇ ਵੱਲ ਤੁਰ ਸਕਦੇ ਹਾਂ। ਇਸ ਸੈਸ਼ਨ ਦੇ ਵਿਸੇਸ਼ ਮਹਿਮਾਨ ਡਾ. ਪ੍ਰਭਲੀਨ ਸਿੰਘ ਨੇ ਜੀਵਨ ਵਿੱਚੋ ਉਦਾਰਣਾਂ ਦੇ ਕੇ ਕਿਹਾ, "ਪੰਜਾਬ ਦੀ ਧਰਤੀ ਕਦਰਾਂ ਕੀਮਤਾਂ ਦੀ ਜਨਮਦਾਤੀ ਹੈ। ਸਾਨੂੰ ਹਰ ਵੇਲੇ ਲੋੜਵੰਦਾ ਦੀ ਮਦਦ ਕਰਨ ਲਈ ਅੱਗੇ ਆਉਂਦੇ ਰਹਿਣਾ ਚਾਹੀਦਾ ਹੈ। ਇਸ ਉਦਘਾਟਨੀ ਸੈਸ਼ਨ ਦੇ ਮੁੱਖ ਮਹਿਮਾਨ ਸ. ਅਜੀਤਪਾਲ ਸਿੰਘ ਕੋਹਲੀ (MLA, ਪਟਿਆਲਾ Urban) ਨੇ ਕਿਹਾ, "FDP ਦਾ ਵਿਸ਼ਾ ਬਹੁਤ ਮਹੱਤਵਪੂਰਨ ਹੈ ਕਿਉਂਕਿ ਅਸੀ ਆਪਣੀਆਂ ਕਦਰਾਂ ਕੀਮਤਾ ਨੂੰ ਭੁੱਲਦੇ ਜਾ ਰਹੇ ਹਾਂ। ਸਾਨੂੰ ਆਪਣੀ ਵਿਰਾਸਤ 'ਤੇ ਗੁਰੂ ਸਾਹਿਬਾਨਾ ਦੀਆਂ ਸਾਖੀਆ ਤੋਂ ਪ੍ਰੇਰਨਾ ਲੈਂਦੇ ਰਹਿਣਾ ਚਾਹੀਦਾ ਹੈ।"

ਇਸ ਸੈਸ਼ਨ ਦੇ ਅੰਤ ਵਿੱਚ ਡਾ. ਗੁਰਦੀਪ ਸਿੰਘ ਬੱਤਰਾ (ਡੀਨ ਅਕਾਦਮਿਕ ਮਾਮਲੇ) ਨੇ ਸਾਰਿਆ ਦਾ ਧੰਨਵਾਦ ਕੀਤਾ। ਇਸ ਸੈਸ਼ਨ ਵਿੱਚ ਯੂਨੀਵਰਸਿਟੀ ਦੇ ਰਜਿਸਟਰਾਰ ਡਾ. ਮਨਜੀਤ ਸਿੰਘ ਵਿਸੇਸ਼ ਰੂਪ ਵਿੱਚ ਹਾਜ਼ਰ ਸਨ। ਇਸ ਸੈਸ਼ਨ ਦਾ ਸਟੇਜ ਸੰਚਾਲਨ ਡਾ. ਸ਼ੈਫਾਲੀ ਬੇਦੀ ਨੇ ਕੀਤਾ। ਇਸ ਵਰਕਸ਼ਾਪ ਦੇ ਕੋ-ਕੋਆਡੀਨੇਟਰ ਡਾ. ਪੂਜਾ ਅਗਰਵਾਲ ਹਨ। ਇਸ ਤਿੰਨ ਰੋਜਾ ਵਰਕਸ਼ਾਪ ਵਿੱਚ ਵੱਖ- ਵੱਖ ਯੂਨੀਵਰਸਿਟੀਆਂ ਅਤੇ ਕਾਲਜਾਂ ਦੇ ਅਧਿਆਪਕ ਹਿੱਸਾ ਲੈ ਰਹੇ ਹਨ।

08/02/24
ਡਾਇਰੈਕਟਰ
ਲੋਕ ਸੰਪਰਕ

Director-Public Relations Cell
Jagat Guru Nanak Dev
Punjab State Open University
Patiala – 147001(PB) INDIA

News Clips

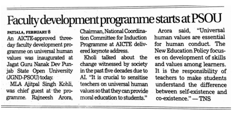

Faculty development programme starts at PSOU

PATIALA, FEBRUARY 8

An AICTE-approved three-day faculty development programme on universal human values was inaugurated at Jagat Guru Nanak Dev Punjab State Open University (JGND-PSOU) today.

MLA Ajitpal Singh Kohli, was chief guest at the programme. Rajneesh Arora, Chairman, National Coordination Committee for Induction Programme at AICTE delivered keynote address.

Kholi talked about the change witnessed by society in the past five decades due to AI. "It is crucial to sensitise teachers on universal human values so that they can provide moral education to students."

Arora said, "Universal human values are essential for human conduct. The New Education Policy focuses on development of skills and values among learners. It is the responsibility of teachers to make students understand the difference between self-existence and co-existence." — TNS

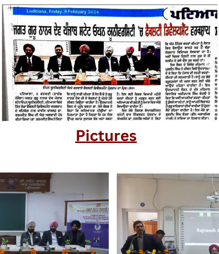

Ludhiana, Friday, 9 February 2024

ਜਗਤ ਗੁਰੂ ਨਾਨਕ ਦੇਵ ਪੰਜਾਬ ਸਟੇਟ ਓਪਨ ਯੂਨੀਵਰਸਿਟੀ 'ਚ ਫੈਕਲਟੀ ਡਿਵੈਲਪਮੈਂਟ ਵਰਕਸ਼ਾਪ

Pictures

Links

https://www.instagram.com/p/C3FC3htvv-f/?img_index=1

https://www.instagram.com/p/C3Hwds2vlkC/?img_index=1

https://www.facebook.com/photo/?fbid=122156425484031399&set=pcb.122156425526031399

https://www.facebook.com/photo/?fbid=122156240162031399&set=pcb.122156240564031399